MÓDULO

APOSENTADORIA

Visão Geral

SINFO

Módulos de Aposentadoria

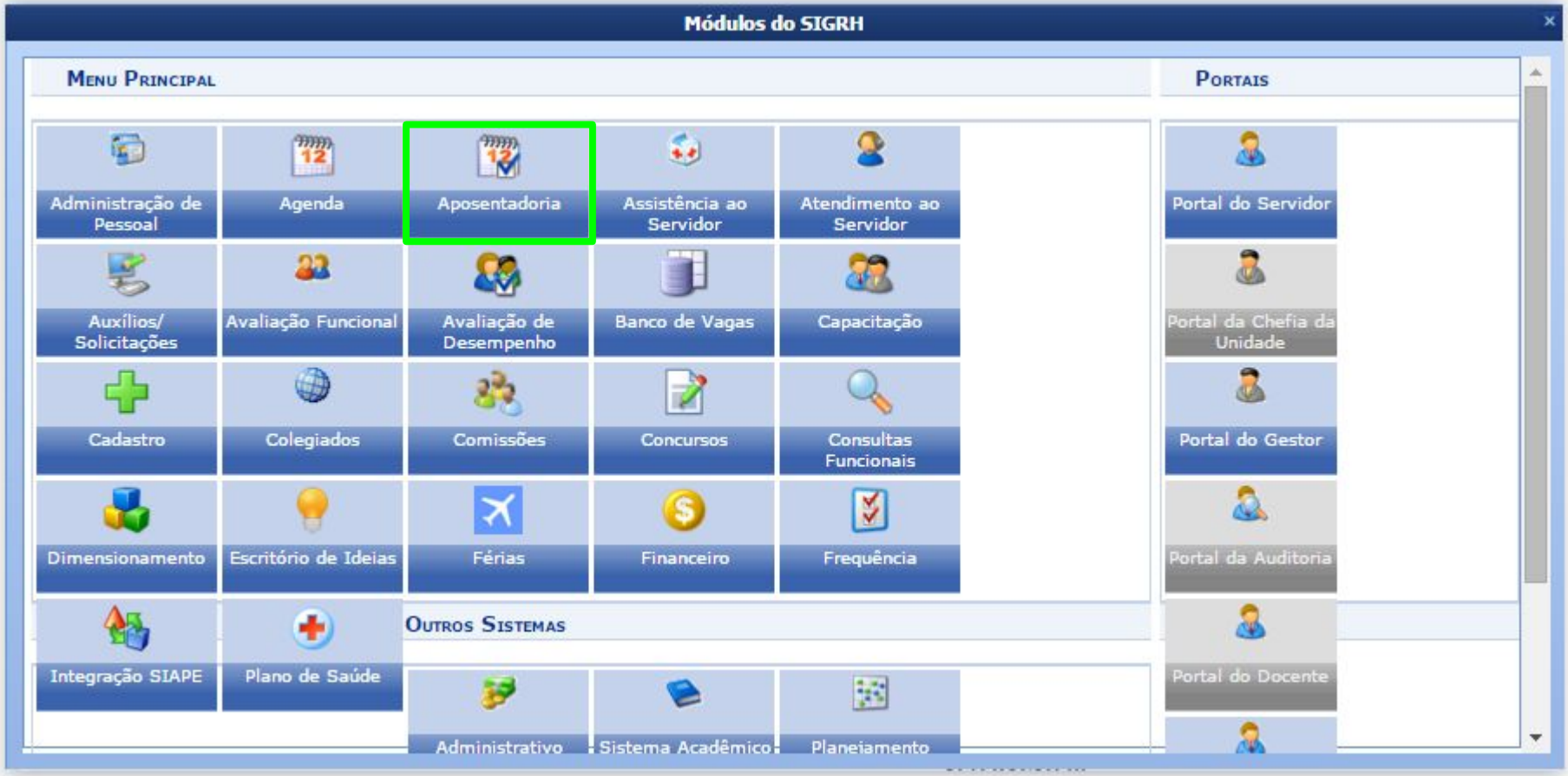

Fluxo do Processo de Aposentadoria

- Processo de Aposentadoria
  - Ocorre fora do sistema

- Cadastro de Portaria de Aposentadoria
  - Servidor e Departamento de Pessoal definem previamente a melhor regra.
  - Realizado apenas após abertura de processo por parte do servidor.

Fluxo do Processo de Aposentadoria

- Cadastro de Portaria de Aposentadoria

DADOS DA PORTARIA DE APOSENTADORIA

Número da Portaria: * / 2011

Data da Portaria: * 26/08/2011 *Formato: DD/MM/AAAA*

Autoridade Responsável: * 349243 - JOAO CARLOS TENORIO ARGOLO (PRO-REITOR)

Servidor: * LIACIR DOS SANTOS LUCENA

Progressão Atual do Servidor: 4001

DADOS DO SERVIDOR

Nome: LIACIR DOS SANTOS LUCENA

CPF: 004.056.634-04 **Sexo:** Masculino **Nascimento:** 04/11/1941

Siape: 345099 **Admissão na Instituição:** 15/03/1967 **Admissão Real:** 01/03/1965

Classe: Auxiliar **Titularidade:** DOUTORADO **Nível de Capacitação:** I **Nível/Padrão de Vencimento:** 001

Lotação: * DEPARTAMENTO DE FÍSICA TEÓRICA E EXPERIMENTAL

Cargo: * PROFESSOR 3 GRAU

INFORMAÇÕES DA APOSENTADORIA

Processo de Aposentadoria: * 23077. / 2011 *Formato: 23077.999999/AAAA*

Regra de Aposentadoria: * Voluntária com proventos integrais e paridade - Art 3º da EC47/2005, Inciso II (47005)

Tempo de Anuênio: 38 ano(s), 9 mes(es) e 2 dia(s)

Tempo de Aposentadoria: 66 ano(s), 3 mes(es) e 17 dia(s)

Cadastrar Cancelar

Fluxo do Processo de Aposentadoria

- Preparação para Publicação da Portaria no DOU
  - Departamento de Pessoal copia o modelo de Portaria do sistema, formata e envia ao DOU.
  - O modelo de Portaria pode ser obtido através das seguintes operações existentes na Busca de Portaria:
    - Emitir Portaria (Formato RTF)
    - Gerar Texto de Portaria (Formato HTML).

Fluxo do Processo de Aposentadoria

- Preparação para Publicação da Portaria no DOU (2)
  - Emitir Portaria: Gera um arquivo RTF para ser salvo em um diretório e posteriormente utilizado;
  - Gerar Texto de Portaria: Exibe em tela o texto da Portaria para que seja copiado para um documento aberto pelo usuário;
    - Geralmente o usuário "junta" várias Portarias em um arquivo formatado para envio ao DOU.

: Informações da Aposentadoria : Visualizar Portaria
: Alterar Portaria : Remover Portaria : Emitir Portaria : Gerar Texto de Portaria : Declaração de Saque no PASEP

PORTARIAS ENCONTRADAS (5)

Núm./Ano	Servidor	Data da Portaria	Data do DOU	Regra de Aposentadoria
369/2011	HUGO LOPES DE ARAUJO	13/05/2011		Aposentadoria por Invalidez com Doença Especificada em Lei
161/2011	FRANCISCA DE ASSIS DE SOUZA	16/03/2011		Voluntária com proventos integrais e paridade - Art 3º da EC47/2005
160/2011	RAIMUNDO PEDRO DA SILVA	16/03/2011		Compulsória
94/2011	ROBERTO CESAR FONSECA	22/02/2011		Voluntária com proventos integrais e paridade - Art 3º da EC47/2005
92/2011	HAROLDO FERREIRA DA SILVA JUNIOR	22/02/2011		Voluntária com proventos integrais e paridade - Art 3º da EC47/2005

Fluxo do Processo de Aposentadoria

- Publicação da Portaria no DOU
  - É a confirmação da aposentadoria do servidor;
  - A publicação, em geral, é realizada no dia seguinte do envio das Portarias ao DOU;
  - A data de aposentadoria será a data de publicação do DOU (exceto para aposentadoria Compulsória, cuja data de vigência será 1 dia após o aniversário que permitiu ao servidor atingir a sua idade compulsória).

Fluxo do Processo de Aposentadoria

- Informar Dados da Publicação da Portaria no DOU
  - Após publicação, o Departamento de Pessoal informa no sistema o número e a data de publicação;
  - O sistema recalcula os tempos de aposentadoria do servidor e registra-os na base de dados;
  - É exibida, na Busca por Portarias de Aposentadoria, uma operação para visualizar em detalhes o recálculo supracitado;
  - Permite o cadastro e emissão do Título de Inatividade e Declaração de Saque do PASEP
    - Para emitir estes documentos é necessária a realização de um cadastro prévio.

Fluxo do Processo de Aposentadoria

- Informar Dados da Publicação da Portaria no DOU

DADOS DA PORTARIA DE APOSENTADORIA

Número da Portaria: 161/2011
Data da Portaria: 16/03/2011
Autoridade Responsável: 349243 - JOAO CARLOS TENORIO ARGOLO (PRO-REITOR)

DADOS DO SERVIDOR

Nome: FRANCISCA DE ASSIS DE SOUZA
CPF: 055.978.974-20 **Sexo:** Feminino **Nascimento:** 24/10/1948
Siape: 347554 **Admissão na Instituição:** 01/02/1979 **Admissão Real:** 01/02/1979
Classe: Adjunto **Titularidade:** ESPECIALIZAÇÃO **Nível/Padrão de Vencimento:** 04
Unidade de Exercício: DEPARTAMENTO DE BIBLIOTECONOMIA
Cargo: PROFESSOR 3 GRAU

INFORMAÇÕES DA PUBLICAÇÃO NO DOU

Número: *
Data de Publicação: * *Formato: DD/MM/AAAA*

INFORMAÇÕES DA APOSENTADORIA

Processo de Aposentadoria: 23077.005837/2011
Regra de Aposentadoria: Voluntária com proventos integrais e paridade - Art 3º da EC47/2005 (47001)
Tempo de Anuênio: 32 ano(s), 2 mes(es) e 13 dia(s)
Tempo de Aposentadoria: 39 ano(s), 7 mes(es) e 20 dia(s)

Confirmar Cancelar

Fluxo do Processo de Aposentadoria

- Cadastro e Emissão do Título de Inatividade
  - Para emitir o título é necessária a realização de um cadastro prévio;
  - Os valores (financeiros) básicos são calculados e sugeridos ao usuário mas há a opção de modificá-los para uma possível correção
    - Alguns servidores obtêm progressões exatamente no mês de sua aposentadoria e estas informações financeiras ainda não existem na base de dados do sistema.
    - As rubricas consideradas para remuneração do servidor são as mesmas utilizadas para o cálculo da média salarial do servidor

Fluxo do Processo de Aposentadoria

- Cadastro e Emissão do Título de Inatividade
  - Os campos exibidos e/ou solicitados, bem como a forma com que os proventos de aposentadoria serão calculados, variam de acordo com a regra de aposentadoria definida na Portaria do servidor:
    - Integral com base na média salarial;
    - Proporcional com base na média salarial;
    - Integral com base na remuneração do servidor.
    - Proporcional com base na remuneração do servidor.

Fluxo do Processo de Aposentadoria

- Cadastro e Emissão do Título de Inatividade

DADOS DO TÍTULO DE INATIVIDADE

Número:

Data de Cadastro no SISAC: *Formato: DD/MM/AAAA*

Data de Emissão: 22/11/2010
Usuário Emissor: MIRIAN DANTAS DOS SANTOS (349927)
Responsável: SOLANGE ALVARES DOS SANTOS (350856)

INFORMAÇÕES DO SERVIDOR

Nome: MARIA DA CONCEICAO PAULINO DOS SANTOS
CPF: 222.159.994-20 **Sexo:** Feminino **Data de Nascimento:** 29/05/1958
Siape: 349254 **Admissão na Instituição:** 01/11/1982 **Admissão Real:** 01/11/1977
Classe: B **Nível de Capacitação:** IV **Nível/Padrão de Vencimento:** 16
Unidade de Exercício: MATERNIDADE ESCOLA JANUÁRIO CICCO
Cargo: ATENDENTE DE ENFERMAGEM **Jornada de Trabalho:** 40 horas semanais

INFORMAÇÕES DO PROCESSO DE APOSENTADORIA

PORTARIA DE APOSENTADORIA

Número da Portaria: 738/2010 **Data da Portaria:** 22/11/2010
Número DOU: 224 **Data de Publicação no DOU:** 24/11/2010
Data de Vigência: 24/11/2010

REGRA DE APOSENTADORIA

Nome (SIAPECAD): Voluntária com proventos integrais e paridade - Art 3º da EC47/2005 (47001)
Base Legal: Artigo 3° da Emenda Constitucional nº 47 de 05/07/2005, publicada no DOU de 06/07/2005
Tipo de Provento: PROVENTOS INTEGRAIS - REMUNERAÇÃO DO SERVIDOR

TEMPO DE SERVIÇO

Tempo de Anuênio: 21 ano(s), 4 mes(es) e 13 dia(s)
Tempo de Aposentadoria: 38 ano(s) e 11 dia(s)

Fluxo do Processo de Aposentadoria

- Cadastro e Emissão do Título de Inatividade
  - Cálculo de Proventos pela remuneração do servidor:

INFORMAÇÕES FINANCEIRAS

REMUNERAÇÃO DO SERVIDOR NA INATIVIDADE

Código	Rubrica	Valor na Atividade *	Valor na Inatividade *
00001	VENCIMENTO BASICO	R$ 10,00	R$ 1,00
00013	ADIC.TEMPO SERVICO LEI 8112/90	R$ 1,00	R$ 1,00
15277	DECISAO JUDICIAL TRAN JUG AT.	R$ 1,00	R$ 1,00
82606	RT - RETRIBUIÇÃO POR TITULAÇÃO	R$ 1,00	R$ 1,00
82707	GEMAS LEI 11784/08 ATIVO	R$ 1,00	R$ 1,00
	Totalização:	R$ 14,00	R$ 5,00

TOTALIZAÇÃO DA REMUNERAÇÃO NA INATIVIDADE

Salário de Benefício: * R$ 50,01

Totalização dos Proventos: R$ 50,01

INFORMAÇÕES COMPLEMENTARES DO TÍTULO DE INATIVIDADE

Observações:

Cadastrar Cancelar

Fluxo do Processo de Aposentadoria

- Cadastro e Emissão do Título de Inatividade
  - Cálculo dos proventos pela média salarial:

INFORMAÇÕES FINANCEIRAS

REMUNERAÇÃO DO SERVIDOR NA INATIVIDADE

Código	Rubrica	Valor na Atividade *	Valor na Inatividade *
00001	VENCIMENTO BASICO	R$ 1,00	R$ 1,00
00013	ADIC.TEMPO SERVICO LEI 8112/90	R$ 1,00	R$ 1,00
00816	VANT PES ART 5 DEC 95689/88 AT	R$ 1,00	R$ 1,00
82374	VENCIMENTO COMPLEMENTAR ATIVO	R$ 1,00	R$ 1,00
82462	INCENTIVO QUALIFIC.D.5824/2006	R$ 1,00	R$ 1,00
	Totalização:	R$ 5,00	R$ 5,00

MÉDIA SALARIAL DO SERVIDOR (LEI 10887/2004)

Média Salarial: * R$ 10,06 Meses Contribuídos: * 199 Meses Apurados: * 159

TOTALIZAÇÃO DA REMUNERAÇÃO NA INATIVIDADE

Salário de Benefício: * R$ 5,00

Totalização dos Proventos: R$ 5,00

INFORMAÇÕES COMPLEMENTARES DO TÍTULO DE INATIVIDADE

Observações:

Cadastrar Cancelar

Cálculos de Aposentadoria

- Operações impactantes
  - Vínculos do Servidor
  - Unificação de Vínculos (da Instituição)
  - Averbação de Tempo de Serviço
  - Adicionais
  - Ausências
  - Outras Informações

Operações Impactantes

- Vínculos do Servidor
  - Representam os vínculos de trabalho do servidor;
  - Dividem-se em:
    - Vínculo de trabalho comum
      - Privado
      - Municipal
      - Estadual
    - Vínculo de servidor público federal
      - SIAPE
      - Não-SIAPE

Operações Impactantes

- Vínculos do Servidor
  - Vínculo de servidor público federal

DADOS DO VÍNCULO FEDERAL

Servidor: LIACIR DOS SANTOS LUCENA

Vínculo Existente no SIAPE: * ◉ Sim ○ Não

Matrícula SIAPE: * Dígito da Matrícula SIAPE:

Data de Início: *

Data de Término: *

Nome do Órgão/Entidade: *

Regime Jurídico: * -- SELECIONE --

INFORMAÇÕES DO PROVIMENTO NO VÍNCULO

Tipo de Provimento: * -- SELECIONE --

Cargo de Provimento: *

Número do DOU: Data de Publicação do DOU:

INFORMAÇÕES GERAIS DO VÍNCULO

Observação:

Cadastrar Cancelar

Operações Impactantes

- Vínculos do Servidor
  - Vínculo de trabalho comum

DADOS DO VÍNCULO DE TRABALHO

Pessoa: *

Tipo do Vínculo: Vínculo de Trabalho Comum

Natureza do Vínculo: * Privado

Data de Início: * Data de Término: *

Nome do Órgão/Entidade: *

Natureza Jurídica: -- SELECIONE --

Regime Jurídico: -- SELECIONE --

Atividade Externa:

Observação:

Cadastrar Cancelar

Operações Impactantes

- Unificação de Vínculos (da Instituição)
  - Informa ao sistema a existência de vínculos anteriores do servidor (apenas da própria instituição) que devem ser contabilizados para determinados cálculos funcionais;
  - É necessário identificar os vínculos a serem unificados e quais de seus cálculos devem ser afetados por esta unificação.

Operações Impactantes

- Unificação de Vínculos (da Instituição)

Dados da Unificação de Vínculos

Vínculo Influenciado: * LEONARDO RENE DOS SANTOS CAMPOS

Vínculo Influente: * 1476537 (UFRN, de 11/10/2004 até 19/05/2010)

Dados do Vínculo Influenciado

Algumas informações sobre o vínculo influenciado.

Dados do Vínculo Influente

Algumas informações sobre o vínculo influente.

Cálculos Afetados

Opções: *

- [x] Cálculo de período aquisitivo de férias.
- [x] Cálculo de tempo de serviço para aposentadoria.
- [ ] Cálculo do enquadramento do servidor no PCCTAE.
- [x] Cálculo do período aquisitivo de Licenças Especial, Prêmio e Capacitação.
- [ ] Cálculo do período aquisitivo de anuênios do servidor.
- [x] Cálculo do período aquisitivo de progressão funcional.

Cadastrar | Cancelar

Operações Impactantes

- Averbação de Tempo de Serviço
  - Informa ao sistema a existência de vínculos anteriores do servidor com outras instituições que devem ser contabilizados para seus cálculos funcionais;
  - Diferentemente da unificação de vínculos, os cálculos de aposentadoria se utilizam das informações das averbações de forma totalizada (o usuário informa o período da averbação e quanto deve ser descontado desse período).
  - Das informações da pasta funcional do servidor que se referem às averbações, apenas os adicionais são considerados para os cálculos (exceto para o cálculo de aquisitivos, que se utilizam principalmente das ausências cadastradas).

Operações Impactantes

- Averbação de Tempo de Serviço

DADOS DA AVERBAÇÃO

Servidor: * LIACIR DOS SANTOS LUCENA

Matrícula SIAPE: 345099

Matrícula Interna: 0

Cargo: PROFESSOR 3 GRAU

Vínculo de Origem: * SERVICO PRESTADO AO EXERCITO , de 20/01/1960 até 06/01/1961

Vínculo Influenciado: * 345099 (UFRN, em atividade desde 01/03/1965)

Descrição: * SERVICO PRESTADO AO EXERCITO

Data de Início: * 20/01/1960

Data de Término: * 06/01/1961

Dias Descontados: * 0

Nº do Processo: *(Formato: 00000.000000/0000-00)*

Observação:

☐ Averbação oriunda de Mandado Judicial.

CÁLCULOS AFETADOS *

Denominação
☐ Cálculo de período aquisitivo de férias.
☐ Cálculo de tempo de serviço para aposentadoria.
☐ Cálculo do enquadramento do servidor no PCCTAE.
☐ Cálculo do período aquisitivo de Licenças Especial, Prêmio e Capacitação.
☐ Cálculo do período aquisitivo de anuênios do servidor.
☐ Cálculo do período aquisitivo de progressão funcional.

Operações Impactantes

- Adicionais
  - Corresponde ao tempo trabalhado pelo servidor em condições adversas (periculosidade, insalubridade, etc);
  - É utilizado apenas para o cálculo de aposentadoria, durante a realização da contagem de tempo de contribuição do servidor;
  - Entra no tempo de contribuição como bônus de tempo de serviço;
  - Conhecido por “Cálculo de tempo especial” ou “cálculo do fator 1.4”.

Operações Impactantes

- Ausências
  - Definição dos períodos aos quais o servidor não esteve na instituição;
  - Pode ou não descontar para os cálculos de aposentadoria (depende do tipo de ocorrência da ausência);
  - Apenas as ausências ativas e homologadas devem ser consideradas para os cálculos.

Operações Impactantes

- Ausências

DADOS DA AUSÊNCIA

Unidade do Exercício:

Servidor: * LIACIR DOS SANTOS LUCENA

Nome Completo: LIACIR DOS SANTOS LUCENA

Matrícula SIAPE: 345099

Cargo: PROFESSOR 3 GRAU

Vínculo de Ocorrência: 345099 (UFRN, em atividade desde 01/03/1965)

Tipo da Ausência: * SUSPENSAO

Data de Início: * Data de Término: * **Origem:** SIGRH

Processo: * Capacitação: * Sim Não Homologa: * Sim

Observação:

Quantidade máxima de caracteres: 4000 Quantidade de caracteres digitados: 0

Operações Impactantes

- Outras informações do servidor
  - Data de Nascimento;
  - Sexo;
  - Data de ingresso no serviço público federal;
  - Classe funcional do servidor em 01/2005 (obtida pelo histórico do servidor)

Mapa de Aposentadoria

- Provimentos de Cargos Anteriores
- Idade
- Averbações
- Adicionais
- Aquisitivos (Licenças Especiais/Prêmio)
- Anuênios
- Tempo Trabalhado (Tempo de Contribuição)
- Tempo em atividade
- Data de Contribuição

Mapa de Aposentadoria

- Regras de Aposentadoria
- Mapa de Tempo de Contribuição
- Totalização do Tempo de Contribuição
- Ausências
- Funções Exercidas
- Vantagens Percebidas
- Processo Administrativo Disciplinar
- Dados do Responsável pela Concessão

Mapa de Aposentadoria

- Provimentos de Cargos Anteriores
  - Exibe os vínculos anteriores do servidor que foram utilizados durante os cálculos de aposentadoria

PROVIMENTOS DE CARGOS ANTERIORES

Instituição	Início	Término	Dias Brutos	Categoria	Cargo
UFRN	01/08/1974	31/07/1977	1096	Não especificado	AUXILIAR DE ESCRITORIO (22031)

- Idade
  - Exibe as idades do servidor em épocas importantes ao cálculo de aposentadoria

IDADE (ANOS)

01/04/1987: 32	**16/12/1998:** 44	**31/12/2003:** 49	**02/09/2011:** 57

Mapa de Aposentadoria

- Averbações
  - Exibe as informações das averbações de tempo de serviço do servidor utilizadas para o cálculo de aposentadoria e suas totalizações

AVERBAÇÕES

Averbação	Natureza	Início	Fim	Dias	Processo	Judicial	Tipo
SERVICO PRESTADO AO EXERCITO	Federal	20/01/1960	06/01/1961	353	0001548168	Não	Tempo Comum
COMANDO DO EXERCITO	Federal	20/01/1960	06/01/1961	352		Não	Tempo Comum
SERVICO PRESTADO AO RN, NA VIGENCIA DA LEI 1711	Estadual	01/04/1961	31/12/1964	1363	0023170369	Não	Tempo Docente

TOTALIZAÇÃO DAS AVERBAÇÕES

	Dias	Tempo Descrito
Tempo Comum:	705	1 ano(s), 11 mes(es) e 10 dia(s)
Tempo Docente:	1363	3 ano(s), 8 mes(es) e 28 dia(s)

Mapa de Aposentadoria

- Adicionais
  - Exibe as informações dos adicionais do servidor utilizados para o cálculo do bônus por tempo especial

TEMPO EM CONDIÇÕES ESPECIAIS (DIAS)

Atividade Penosa: 6501	**Licenças Descontadas:** 0	**Bônus:** 2600
Insalubridade: 0	**Licenças Descontadas:** 0	**Bônus:** 0
Irradiação Ionizante: 0	**Licenças Descontadas:** 0	**Bônus:** 0
Periculosidade: 1251	**Licenças Descontadas:** 0	**Bônus:** 500
Raio-X: 0	**Licenças Descontadas:** 0	**Bônus:** 0
Todos: 7752	**Licenças Descontadas:** 0	**Bônus:** 3100

CONCEDIDO CONFORME ORIENTAÇÃO NORMATIVA Nº 03, DE 18/05/2007 - MINISTÉRIO DO PLANEJAMENTO, ORÇAMENTO E GESTÃO.

ADICIONAIS

Tipo	Averbado	Início	Fim	Dias	Judicial
Atividade Penosa	Não	11/07/1977	28/04/1995	6501	Não
Periculosidade	Não	29/04/1995	30/09/1998	1251	Não

TOTALIZAÇÃO DOS ADICIONAIS

	Tempo Descrito	
	Total	Bônus
Atividade Penosa:	17 ano(s), 9 mes(es) e 26 dia(s) (6501 dias)	7 ano(s), 1 mes(es) e 15 dia(s) (2600 dias)
Periculosidade:	3 ano(s), 5 mes(es) e 6 dia(s) (1251 dias)	1 ano(s), 4 mes(es) e 15 dia(s) (500 dias)
Todos:	21 ano(s), 2 mes(es) e 27 dia(s) (7752 dias)	8 ano(s) e 6 mes(es) (3100 dias)

Mapa de Aposentadoria

- Aquisitivos
  - Nesta seção são apresentadas as informações dos aquisitivos do servidor (Licenças Especiais/Prêmio) que foram considerados para o cálculo de aposentadoria

Licenças Especial/Prêmio Adquiridas

Tipo	Início	Fim Previsto	Fim Real	Dias Averbados	Meses
Licença especial	07/04/1980	04/04/1990	04/04/1990	0	6
Licença prêmio	05/04/1990	03/04/1995	03/04/1995	0	3

Licenças Especial/Prêmio utilizadas

Ocorrência	Início	Fim	Dias
LICENÇA ESPECIAL	01/10/1991	01/01/1992	93

Totalização das Licenças Especiais/Prêmio

	Dias	Tempo Descrito
Adquiridas:	270	9 mes(es)
Utilizadas:	90	3 mes(es)
Não gozadas em dobro:	365	1 ano(s)

Mapa de Aposentadoria

- Anuênios
  - Nesta seção são exibidos os anuênios adquiridos pelo servidor devido ao tempo trabalhado no serviço público federal

Anuênios

	Dias	Tempo Descrito
Tempo líquido na UFRN	6910	18 ano(s), 11 mes(es) e 10 dia(s)
Averbações federais	1205	3 ano(s), 3 mes(es) e 20 dia(s)
Total de tempo de serviço	8115	22 ano(s), 2 mes(es) e 25 dia(s)

- Tempo Trabalhado (Tempo de Contribuição)
  - Exibe os resultados dos cálculos de tempo trabalhado pelo servidor em épocas importantes ao cálculo de aposentadoria

Dias Trabalhados / Tempo Comum

	Sem averbação	Com averbação
Até 16/12/1998:	19 ano(s), 8 mes(es) e 18 dia(s) (7193 dias)	23 ano(s) e 3 dia(s) (8398 dias)
Até 31/12/2003:	24 ano(s), 9 mes(es) e 4 dia(s) (9034 dias)	28 ano(s) e 19 dia(s) (10239 dias)
Até 02/09/2011:	32 ano(s), 5 mes(es) e 6 dia(s) (11836 dias)	35 ano(s), 8 mes(es) e 26 dia(s) (13041 dias)

Mapa de Aposentadoria

- Tempo em Atividade
  - Exibe os resultados dos cálculos dos tempos de serviço público, cargo e carreira do servidor que serão considerados na verificação das regras de aposentadoria

TEMPO EM ATIVIDADE

	Dias	Descrição
Serviço Público:	11851	32 ano(s), 5 mes(es) e 21 dia(s)
Carreira:	11471	31 ano(s), 5 mes(es) e 6 dia(s)
Cargo:	8921	24 ano(s), 5 mes(es) e 11 dia(s)

- Data de Contribuição
  - Exibe as datas em que o servidor completou ou completará 25, 30 e 35 anos de tempo de contribuição

DATA DE CONTRIBUIÇÃO

	25 anos	30 anos	35 anos
Tempo Comum:	01/04/1978	26/10/1981	03/09/1984
Tempo Docente:	01/06/1983	30/05/1988	29/05/1993

Mapa de Aposentadoria

- Regras de Aposentadoria
  - Exibe as regras de aposentadoria pelas quais o servidor adquiriu, ou adquirirá, direito de aposentar-se.

Regras de Aposentadoria

REGRA GERAL

Tipo	Data	Idade
Compulsória	05/11/2011	70
Voluntária por Idade	04/11/2006	65
Aposentadoria Especial	29/06/2006	64

REGRA DO DIREITO ADQUIRIDO ATÉ 16/12/1998

Tipo	Data	Idade
Voluntária integral - Art. 3º da EC20/1998	03/09/1984	42
Voluntária integral - Art. 3º da EC20/1998 (Docente)	30/05/1988	46
Voluntária proporcional - Art. 3º da EC20/1998	26/10/1981	39

REGRA DO DIREITO ADQUIRIDO ENTRE 16/12/1998 E 30/12/2003

Tipo	Data	Idade
Voluntária por Idade e Tempo de Contribuição	04/11/2001	60
Voluntária integral	04/11/1994	53
Voluntária com proventos integrais (Docente)	04/11/1994	53

REGRA DE TRANSIÇÃO

Tipo	Data	Idade
Voluntária com proventos integrais e paridade - Art 6º da EC41/2003	04/11/2001	60
Voluntária com proventos integrais e paridade - Art 3º da EC47/2005, Inciso II	04/11/1991	50

Mapa de Aposentadoria

- Mapa de Tempo de Contribuição
  - Nesta seção são apresentadas as informações referentes ao tempo trabalhado pelo servidor na instituição, ano a ano.
    - Tempo de trabalho líquido;
    - Deduções sofridas por ano

Mapa de tempo de contribuição

ARTIGOS DA LEI 8.112/90

44: FALTAS NÃO JUSTIFICADAS
83 §2°: LICENÇA POR DOENÇA EM PESSOA DA FAMÍLIA
84, §1°: LICENÇA AFASTAMENTO DO CÔNJUGE
85: LICENÇA PARA O SERVIÇO MILITAR
86: LICENÇA PARA ATIVIDADE POLÍTICA
91: LICENÇA PARA TRATAR DE INTERESSE PARTICULAR
120: SUSPENSÃO DISCIPLINAR
202: LICENÇA PARA TRATAMENTO DE SAÚDE

Ano	Deduções								202	Tempo Líquido
	44	83	84	85	86	91	120	Outros		
2004	0	0	0	0	0	0	0	0	0	193
2005	0	0	0	0	0	0	0	0	0	365
2006	0	0	0	0	0	0	0	0	15	365
2007	3	0	0	0	0	0	0	0	3	362
2008	11	0	0	0	0	0	0	0	67	355
2009	36	0	0	0	0	0	0	0	44	329
2010	57	0	0	0	0	0	0	0	64	308
Até 02/09/2011	6	0	0	0	0	0	0	0	0	239
Total UFRN até 02/09/2011	113	0	0	0	0	0	0	0	193	2516

Mapa de Aposentadoria

- Totalização do Tempo de Contribuição
  - Nesta seção são apresentadas as variáveis utilizadas para compor o tempo de contribuição do servidor.

TOTALIZAÇÃO DO TEMPO DE CONTRIBUIÇÃO

	Tempo descrito	Dias
Total UFRN até 02/09/2011:	46 ano(s), 6 mes(es) e 17 dia(s)	16987
Total até publicação no DOU: ___ /___ /_____	ano(s), mes(es) e dia(s)	
Licenças adquiridas em dobro:	3 ano(s)	1095
Averbações:	5 ano(s), 8 mes(es) e 3 dia(s)	2068
Tempo especial:	12 ano(s) e 26 dia(s)	4406
Total Geral:	ano(s), mes(es) e dia(s)	

- Ausências
  - Exibe todas as ausências do servidor

AUSÊNCIAS

Ocorrência	Início	Fim	Dias
LICENCA TRATAMENTO DA PROPRIA SAUDE	31/03/2008	04/04/2008	5

Mapa de Aposentadoria

- Funções Exercidas
  - Designações exercidas pelo servidor na instituição;

FUNÇÕES EXERCIDAS

Órgão	Início	Término	Função	Dias
	___/___/_____	___/___/_____		
	___/___/_____	___/___/_____		

- Vantagens Percebidas
  - Benefícios financeiros adquiridos pelo servidor na instituição

VANTAGENS PERCEBIDAS

( )	Incorporação de Quintos/Décimos a razão de ___/____ de _____.
( )	_____.

Mapa de Aposentadoria

- Processo Administrativo Disciplinar
  - Seção utilizada para identificar se o servidor responde por algum processo disciplinar

PROCESSO ADMINISTRATIVO DISCIPLINAR

Consta em seus arquivos funcionais, registro a respeito de estar respondendo a processo administrativo disciplinar?

( ) Sim ( ) Não

- Dados do Responsável pela Concessão
  - Informações do responsável pela concessão da aposentadoria do servidor requerente

DADOS DO RESPONSÁVEL PELA CONCESSÃO

CPF:
Nome:
Cargo do responsável:

Contato: cooperacao@info.ufrn.br